РОССИЙСКАЯ ФЕДЕРАЦИЯ
КРАСНОДАРСКИЙ КРАЙ

УТВЕРЖДЕН
приказом департамента природных
ресурсов и государственного
экологического надзора
Краснодарского края
от 13.12.2012 г. № 361

ПАСПОРТА ПАМЯТНИКА ПРИРОДЫ РЕГИОНАЛЬНОГО ЗНАЧЕНИЯ

Кипарис болотный

Наименование памятника природы

город Новороссийск

Муниципальное образование

Краснодар 2012 год

Полное наименование памятника природы – Кипарис болотный
Распорядительный документ об объявлении (учреждении) памятника природы - решение исполнительного комитета Анапского районного совета народных дипутатов от 26 марта 1980 года № 5, решение исполнительного комитета Краснодарского краевого совета народных депутатов от 14 сентября 1983 года № 488
Памятник природы образован с изъятием/без изъятия у собственников (арендаторов)
Цель создания – сохранение ботанического объекта, имеющего учебно-познавательное и культурно-эстетическое значение
Подведомственность – департамент природных ресурсов и государственного экологического надзора Краснодарского края
Профиль памятника природы – ботанический

Местоположение памятника природы, описание площади и границ памятника природы

Муниципальное образование – город Новороссийск
Категория земель – земли населенных пунктов
Кадастровый номер участка – нет данных
Местоположение памятника природы:
Лесной фонд - нет
Водный фонд - да
Иные категории земель – нет

Населенный пункт – в 2 км севернее п. Сукко
Положение объекта в системе улично-дорожной сети – нет
Наличие или отсутствие территориальной связи с иными природными или природно-антропогенными ландшафтами, ее характер – нет
Наличие в границах ООПТ иных особо охраняемых природных территорий -нет
Описание границ памятника природы – границы памятника природы проведены на расстоянии 10 м от крайних деревьев болотного кипариса радиусом 11 метров от ствола дерева.

Привязка к системе координат – система координат МСК-23

Точка	X	Y
1	453247,24	1257124,07
2	453281,48	1257197,31
3	453238,05	1257221,18
4	453203,63	1257148,82

Описание границ охранной зоны памятника природы (если есть) – охранной зоной является прибрежная защитная полоса водного объекта, установленная шириной 50 м от среднемноголетней береговой линии

Площадь памятника природы – 4000 м^2
Площадь охранной зоны памятника природы (если есть) - нет
Описание положения в рельефе – расположен в двух км севернее п. Сукко в искусственном пруду, сооруженном на балке без названия, в притоке р. Сукко
Сопряженные объекты – нет

Перечень зон и участков памятника природы, их площади
Кластерность территории памятника природы - нет
Площадь каждого участка, га (м^2) - нет

Режим особой охраны

Запрещенные виды деятельности	Разрешенные виды деятельности
- любая деятельность, которая может нанести ущерб объектам памятника природы, а также запрещаются виды деятельности, влекущие за собой снижение экологической целостности территории, в том числе: - деятельность, влекущая искажение сложившегося ландшафта; - все виды гидротехнических и строительных работ (строительство капитальных и временных строений и сооружений, в том числе линейных объектов и других коммуникаций), не связанных с функционированием памятника природы, кроме проводимых с целью обеспечения эксплуатации и ремонта существующих линейных объектов и коммуникаций; - загрязнение почв; - проведение сплошных рубок; - создание объектов размещения, хранения отходом производства и потребления, радиоактивных, химических, взрывчатых, токсичных, отравляющих и ядовитых веществ; - проезд и стоянка всех видов транспортных средств вне дорог, кроме работников специально уполномоченных органов государственной власти; - осуществление рекреационной деятельности (в том числе организация мест отдыха и разведение костров) за пределами специально предусмотренных для этого мест; -сжигание растительности, в том числе весенние палы;	- организация и проведение научно-исследовательских работ, и осуществление эколого-просветительской деятельности по согласованию с уполномоченным органом в установленном порядке; - проведение работ по восстановлению и поддержанию в равновесном состоянии экосистем памятника природы; - удаление усохших, поврежденных, ослабленных деревьев, проведение рубок ухода; - предотвращение угрозы возникновения и последствий опасных природных явлений (негативное воздействие вод, пожары, обильные осадки, сильные ветра и т.д.), угрожающих жизни людей и населенным пунктам, производственным и социальным объектам.

- выгул собак; -выпас сельскохозяйственных животных и организация для них летних лагерей; - самовольные посадки деревьев и кустарников, а также другие самовольные действия граждан, направленные на обустройство отдельных участков памятника природы; - сбор зоологических, ботанических коллекций, а также палеонтологических образцов; -изыскательские, взрывные и буровые работы; - уничтожение или повреждение шлагбаумов, аншлагов, стендов и других информационных знаков и указателей, а также оборудованных экологических троп и мест отдыха; - размещение рекламных и информационных щитов, не связанных с функционированием памятника природы; - осуществление любых других действий, ведущих к изменению режима или внешнего вида памятника природы.	

Меры охраны:

- осуществлять регулирование рекреационной нагрузки;
- осуществлять необходимые уходные работы за деревьями болотного кипариса;
- произвести обрезку усохших ветвей и обработку, связанную с защитой памятника природы от болезней и вредителей;
- осуществлять периодический контроль и своевременной информирование о нарушении особо режима охраны в пределах памятника природы;
- учитывать режим памятника природы и охранной зоны при предоставлении земельных участков для ведения хозяйственной деятельности в пределах охранной зоны;
- на территории памятника природы предлагается организовать экологический мониторинг с периодичностью один раз в три года с целью обеспечения экологической безопасности территории, получения наиболее полной информации о состоянии окружающей среды и причинах ее возможного загрязнения, а также выявление других нарушений, с целью принятия своевременных мер по их устранению.

Природные характеристики территории

Описание *растительности* приводится в Приложении № 1 к паспорту памятника природы.

Описание *животного мира* приводится в Приложении № 2 к паспорту памятника природы.

Параметры обособленного памятника природы приводятся в Приложении № 3 к паспорту памятника природы.

Состояние (степень нарушенности) – хорошее/удовлетворительное/плохое (с указанием повреждений)

Перечень земельных участков, предоставленных гражданам и юридическим лицам, с указанием местоположения границ, а так же прав владения и пользования участками

Кадастровый номер участка нет
Местоположение границ участка _____

Для юридического лица: - нет
Организационно-правовая форма _____,
*наименование, юридический адрес*_____,
*телефон, факс, e-mail*_____,
ФИО руководителя _____,
*ФИО контактного лица*_____,
Название и реквизиты документов на право собственности, владения, пользования, аренды _____
_____

Для физического лица: - нет
ФИО _____
Название и реквизиты документов на право собственности, владения, пользования, аренды _____

Кадастровый номер участка _____ ,
Местоположение границ участка _____
_____ ,
Для юридического лица:
Организационно-правовая форма _____,
*наименование, юридический адрес*_____,
*телефон, факс, e-mail*_____,
ФИО руководителя _____,
*ФИО контактного лица*_____,
Название и реквизиты документов на право собственности, владения, пользования, аренды _____
_____

Для физического лица:
ФИО _____
Название и реквизиты документов на право собственности, владения, пользования, аренды _____

Кадастровый номер участка _____ ,
Местоположение границ участка _____

_____ ,

Для юридического лица:
Организационно-правовая форма _____,
*наименование, юридический адрес*_____,
*телефон, факс, e-mail*_____,
ФИО руководителя _____,
*ФИО контактного лица*_____,
Название и реквизиты документов на право собственности, владения, пользования, аренды _____
_____

Для физического лица:
ФИО _____
Название и реквизиты документов на право собственности, владения, пользования, аренды _____

Кадастровый номер участка _____ ,
Местоположение границ участка _____
_____ ,

Для юридического лица:
Организационно-правовая форма _____,
*наименование, юридический адрес*_____,
*телефон, факс, e-mail*_____,
ФИО руководителя _____,
*ФИО контактного лица*_____,
Название и реквизиты документов на право собственности, владения, пользования, аренды _____
_____

Для физического лица:
ФИО _____
Название и реквизиты документов на право собственности, владения, пользования, аренды _____

Дополнительные материалы, в том числе Охранное обязательство, приводятся в Приложении № 4 к паспорту памятника природы.

Составитель: Е.С.Аристова,
Главный специалист-эксперт отдела особо
охраняемых природных территорий _____
подпись

Начальник отдела Н.Г.Шмельцер _____
подпись

Дата _____

ПРИЛОЖЕНИЕ № 1
к паспорту памятника природы,
утвержденному приказом
департамента природных ресурсов и
государственного экологического
надзора Краснодарского края
от 13.12.2012 г. № 361

Растительность – перечень основных типов растительных сообществ, их состав, характеристика, пространственное распределение. Список видов, занесенных в Красную книгу Российской Федерации, Красную книгу Краснодарского края.

Список видов растений

№	Вид растения
Древесная растительность	
1	Граб восточный - *Carpinus orientalis*
2	Дуб скальный - *Quercus petraea*
3	Можжевельник - *Juniperus*
Травянистая растительность	
4	Тростник южный – *Phragmites communis*
5	Дербенник – *Lythrum*
6	Мать-и-мачеха обыкновенная – *Tussilago*
7	Бодяк – *Cirsium*
8	Повой заборный – *Calystegia sepium*
9	Ломонос - *Clematis*

Редкие и исчезающие виды растений, занесенные в Красную книгу Краснодарского края (2007),при обследовании не выявлены.

ПРИЛОЖЕНИЕ № 2
к паспорту памятника природы,
утвержденному приказом
департамента природных ресурсов и
государственного экологического
надзора Краснодарского края
от 13.12.2012 г. № 361

Животный мир – видовой состав, численность, местообитание. Список видов, занесенных в Красную книгу Российской Федерации, Красную книгу Краснодарского края.

Список животных

№	Вид животного
герпетофауна	
1	Болотная черепаха – *Emys orbicularis*
2	Веретеница ломкая - *Anguis fragilis*
3	Водяной уж – *Natrix tessellata*
4	Восточная прыткая ящерица – *Lacerta agilis* exigua
5	Восточная степная гадюка – *Pelias renardi*
6	Жаба зеленая – *Bufo viridis*
7	Обыкновенная медянка –*Coronella austriaca*
8	Обыкновенная чесночница – *Pelobates fuscus*
9	Обыкновенный уж – *Natrix natrix*
орнитофауна	
10	Береговая ласточка – *Riparia riparia*
11	Грач – *Corvus frugileus*
12	Гусь серый – *Anser anser*
13	Дрозд певчий – *Turdus philomelos*
14	Кваква - *Nucticorax nucticorax*
15	Крапивник – *Troglodytes troglodytes*
16	Малая чайка – *Larus minutus*
17	Обыкновенная овсянка – *Emberiza citrinella*
18	Перепел обыкновенный – *Coturnix coturnix*
19	Серая мухоловка – *Muscicapa striata*
20	Серая утка – *Anas strepera*
21	Серая цапля – *Ardea cinerea*
22	Сорока – *Pica pica*
23	Черноголовая славка – *Sylvia atricapilla*
24	Черноголовая трясогузка – *Motacilla feldegg*
териофауна	
25	Белогрудый еж - *Erinaceus concolor*
26	Водяная крыса (водяная полевка) – *Arvicola terrestris*

27	Кавказский лесной кот – *Felis silvestris caucasica*
28	Крот - *Talpa*
29	Куница каменная – *Martes foina*
30	Куница лесная – *Martes martes*
31	Лесная мышь - *Apodemus uralensis*
32	Малая белозубка - *Crocidura suaveolens*
33	Мышовка степная - *Sicista subtilis*
34	Мышь полевая - *Apodemus agrarius*
35	Обыкновенная полевка - *Microtus arvalis*

Видов, занесенных в Красную книгу Российской Федерации, Красную книгу Краснодарского края не обнаружено.

ПРИЛОЖЕНИЕ № 3
к паспорту памятника природы,
утвержденному приказом
департамента природных ресурсов и
государственного экологического
надзора Краснодарского края
от 13.12.2012 г. № 361

Описание обособленных памятников природы

Для ботанических объектов:
диаметр ствола дерева___0,3 м_____,
высота дерева__30 м_____,
площадь проекции кроны на поверхность__-_____.
Для геологических объектов:
линейные размеры геологических объектов_____,
слагающие породы_____,
геологический возраст_____.
Для гидрологических объектов:
средний расход воды в роднике_____.
Другое – памятник природы представляет собой насаждения болотного кипариса 1934-1935 гг. Количество деревьев в составе насаждения – 32 шт. Поздней весной, летом и ранней осенью деревья находятся в воде, в остальное время года – при пониженном уровне воды в водоеме, корни деревьев оголены. Длительное затопление деревья переносят благодаря наличию особых дыхательных корней, снабжающих воздухом подземные корни. Осенью листва болотных кипарисов приобретает ржавый оттенок.

ПРИЛОЖЕНИЕ № 4
к паспорту памятника природы,
утвержденному приказом
департамента природных ресурсов и
государственного экологического
надзора Краснодарского края
от 13.12.2012 г. № 361

Дополнительные материалы – фотографии памятника природы или наиболее характерных его частей, картографический материал (карты (схемы) расположения памятника природы и охранной зоны (1:100000, 1:50000), карты (схемы) памятника природы с обозначением границ (1:2000 или 1:500, в зависимости от занимаемой площади), Охранное обязательство, иные материалы.

Рисунок 1 - Памятник природы «Кипарис болотный»

Рисунок 2 - Памятник природы «Кипарис болотный»

Рисунок 3 - Памятник природы «Кипарис болотный»

Рисунок 4 - Памятник природы «Кипарис болотный»

Рисунок 5 - Памятник природы «Кипарис болотный»

Рисунок 6 - Памятник природы «Кипарис болотный»

Рисунок 7 - Памятник природы «Кипарис болотный»

Рисунок 8 - Памятник природы «Кипарис болотный»

Рисунок 9 - Памятник природы «Кипарис болотный»

Рисунок 10 - Памятник природы «Кипарис болотный»

Схема расположения памятника природы «Кипарис болотный»

лист № 9

КАРТА (ПЛАН)

особо охраняемой природной территории "Кипарис болотный" город-курорт Анапа Краснодарского края

(наименование объекта землеустройства)

План границ объекта землеустройства

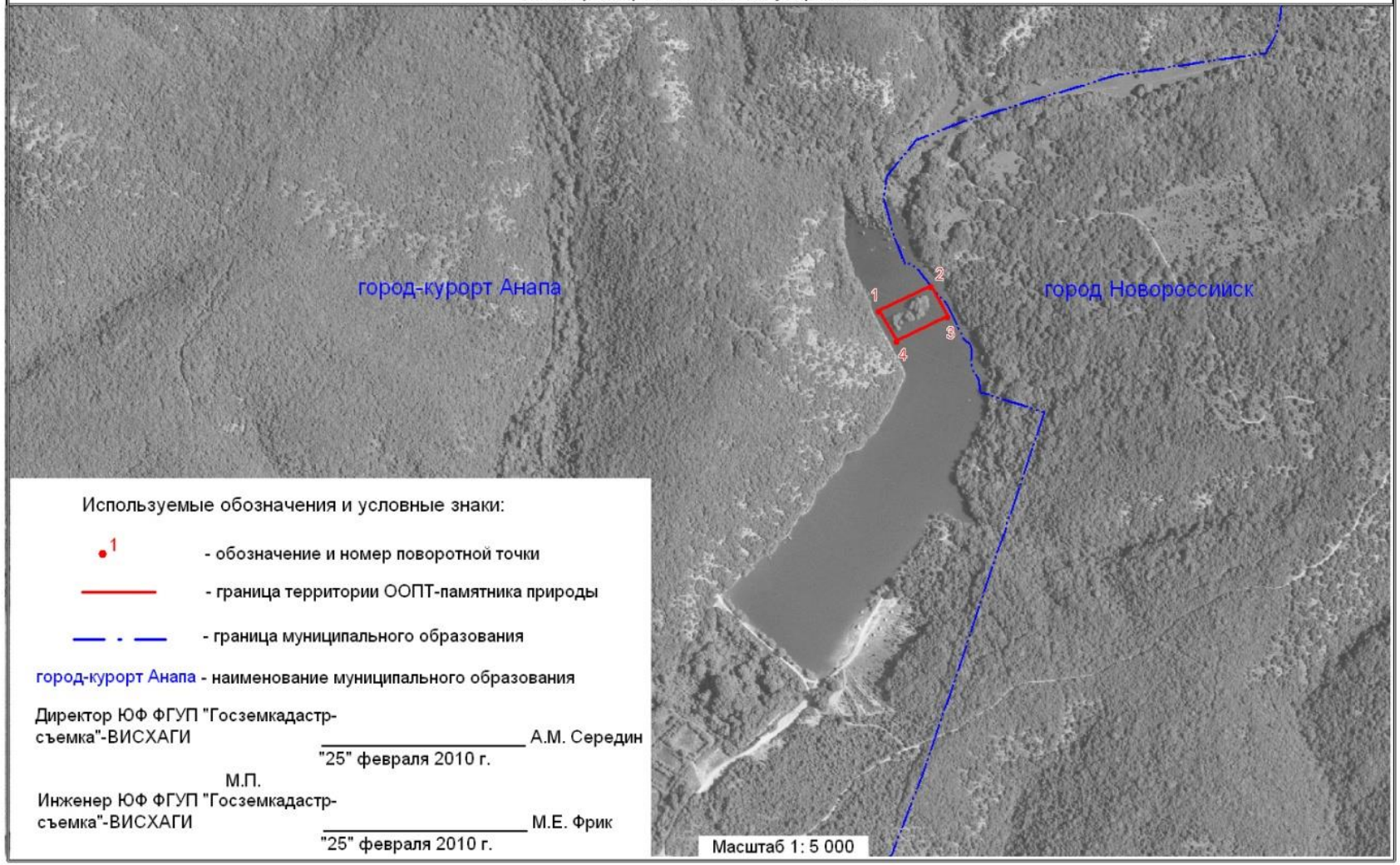

Директор ЮФ ФГУП "Госземкадастр-съемка"-ВИСХАГИ _____ А.М. Середин

"25" февраля 2010 г.

М.П.

Инженер ЮФ ФГУП "Госземкадастр-съемка"-ВИСХАГИ _____ М.Е. Фрик

"25" февраля 2010 г.

Схема границ памятника природы «Кипарис болотный»

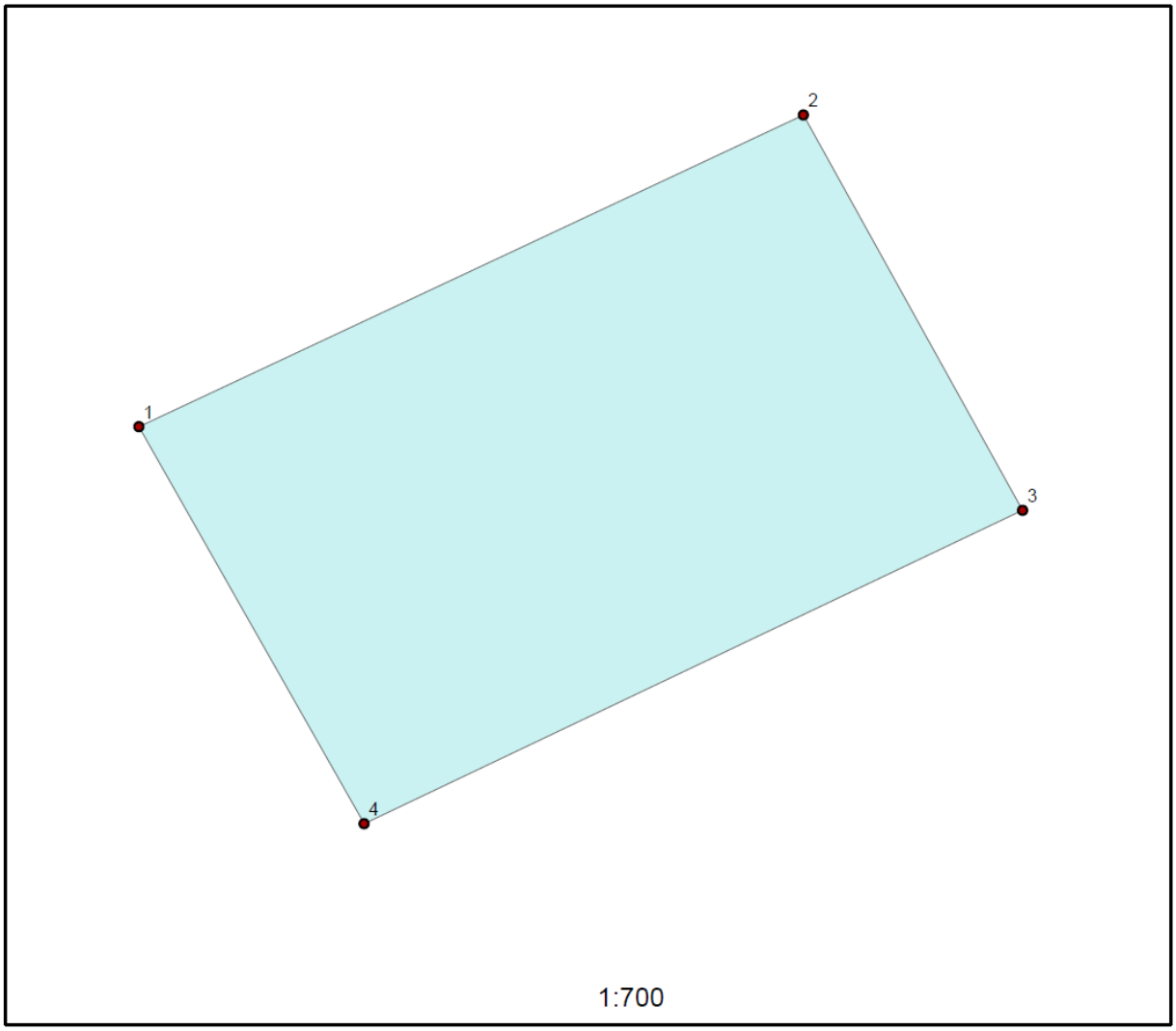

Точка	X	Y
1	453247,24	1257124,07
2	453281,48	1257197,1
3	453238,05	1257221,18
4	453203,63	1257148,82

Система координат: МСК-23